

भारत सरकार  
GOVERNMENT OF INDIA



# दिल्ली राजपत्र Delhi Gazette

एस.जी.-डी.एल.-अ.-13042022-235142  
SG-DL-E-13042022-235142

असाधारण  
EXTRAORDINARY  
प्राधिकार से प्रकाशित  
PUBLISHED BY AUTHORITY

सं. 234]	दिल्ली, मंगलवार, अप्रैल 12, 2022/ चैत्र 22, 1944	[रा.रा.रा.क्षे.दि. सं. 17
No. 234]	DELHI, TUESDAY, APRIL 12, 2022/ CHAITRA 22, 1944	[N. C. T. D. No. 17

भाग IV  
PART IV

राष्ट्रीय राजधानी राज्य क्षेत्र दिल्ली सरकार  
GOVERNMENT OF THE NATIONAL CAPITAL TERRITORY OF DELHI

वन एवं वन्यजीव विभाग

अधिसूचना

दिल्ली, 12 अप्रैल, 2022

फा.सं 74/सीएफडी/भूमि/एनएच-24 10 हेक्टेयर/एफसीए भूमि/अधिसूचना/2021-22/540-47.—गृह मंत्रालय, भारत सरकार की दिनांक 24.08.1950 की अधिसूचना संख्या 104-जे, दिनांक 06.12.1950 की अधिसूचना संख्या 146-जे तथा दिनांक 1 नवंबर, 1956 की एसआरओ संख्या 2536 के अनुसार तथा भारतीय वन अधिनियम, 1927 (1927 का XVI) की धारा 29 द्वारा प्रदत्त शक्तियों का प्रयोग करते हुए राष्ट्रीय राजधानी क्षेत्र दिल्ली के उपराज्यपाल, आधिकारिक राजपत्र में अधिसूचना के प्रकाशन की दिनांक से नीचे दी गई अनुसूची में वर्णित भूमि को 'संरक्षित वन' घोषित करते हैं।

## अनुसूची

क्रमांक	जिला	स्थान	क्षेत्रफल (हेक्टेयर में)	भू-निर्देशांक		
1.	पूर्व	सराय काले खां यमुना ब्रिज (पीडब्ल्यूडी कार्यालय के पीछे, एनएच-24)	10	A	77°15'57.96"E	28°36'4.00"N
				B	77°15'59.63"E	28°36'2.54"N
				C	77°16'2.80"E	28°36'0.45"N
				D	77°16'4.25"E	28°35'59.97"N
				E	77°16'6.01"E	28°35'59.79"N
				F	77°16'6.25"E	28°35'59.43"N
				G	77°16'6.58"E	28°35'59.08"N
				H	77°16'7.09"E	28°35'58.84"N
				I	77°16'7.95"E	28°35'58.16"N
				J	77°16'8.55"E	28°35'57.76"N
				K	77°16'9.73"E	28°35'57.32"N
				L	77°16'10.78"E	28°35'56.82"N
				M	77°16'12.06"E	28°35'56.30"N
				N	77°16'12.98"E	28°35'55.81"N
				O	77°16'9.65"E	28°35'52.18"N
				P	77°16'6.04"E	28°35'49.65"N
				Q	77°15'59.68"E	28°35'58.08"N
R	77°15'56.35"E	28°35'56.19"N				
S	77°15'54.06"E	28°35'57.92"N				
T	77°15'52.48"E	28°35'59.69"N				
U	77°15'51.68"E	28°36'1.08"N				

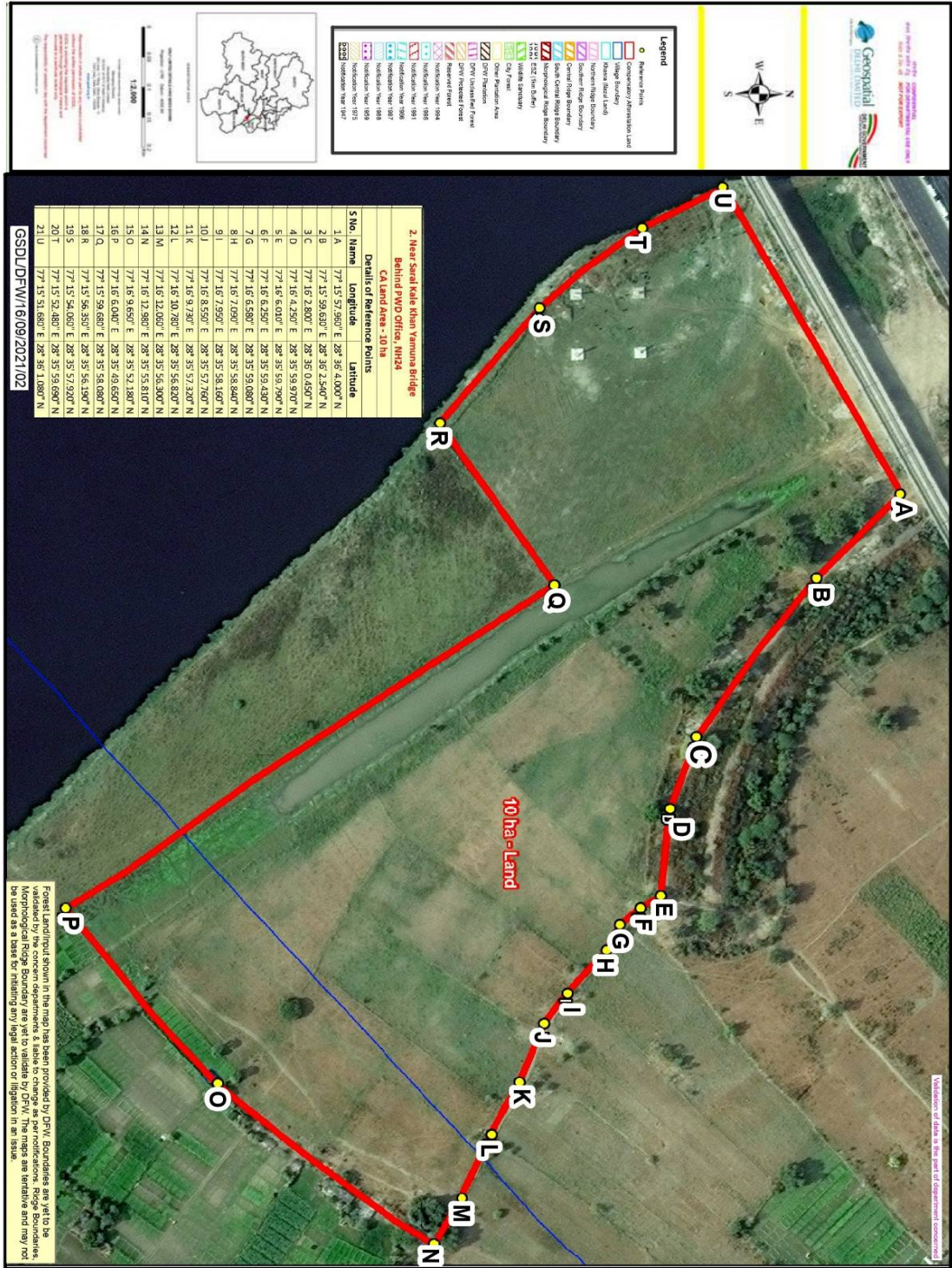

राष्ट्रीय राजधानी क्षेत्र दिल्ली के उपराज्यपाल के आदेश द्वारा और उनके नाम पर, सत्य गोपाल, अतिरिक्त मुख्य सचिव (पर्यावरण एवं वन)

**DEPARTMENT OF FORESTS AND WILDLIFE****NOTIFICATION**

Delhi, the 12th April, 2022

**F. No. 74/ CFD/ Land/ NH-24 10 Ha./FCA land/Notification/2021-22/540-47.**—In exercise of the Powers conferred by section 29 of Indian Forest Act, 1927 (XVI of 1927), read with the Government of India, Ministry of Home, Notification No. 104-J and 146-J dated 24.08.50 and 06.12.50, read with S.R.O. no 2536 dated 1st November, 1956, the Lt. Governor of National Capital Territory of Delhi is pleased to declare the land described in the Schedule below to be 'Protected Forests' with effect from the date of publication of the Notification in the Official Gazette.

**SCHEDULE**

	District	Location	Area (in Ha.)	Geo –coordinates		
1.	East	Sarai Kale Khan Yamuna Bridge (behind PWD office, NH-24)	10	<b>A</b>	77°15'57.96"E	28°36'4.00"N
				<b>B</b>	77°15'59.63"E	28°36'2.54"N
				<b>C</b>	77°16'2.80"E	28°36'0.45"N
				<b>D</b>	77°16'4.25"E	28°35'59.97"N
				<b>E</b>	77°16'6.01"E	28°35'59.79"N
				<b>F</b>	77°16'6.25"E	28°35'59.43"N
				<b>G</b>	77°16'6.58"E	28°35'59.08"N
				<b>H</b>	77°16'7.09"E	28°35'58.84"N
				<b>I</b>	77°16'7.95"E	28°35'58.16"N
				<b>J</b>	77°16'8.55"E	28°35'57.76"N
				<b>K</b>	77°16'9.73"E	28°35'57.32"N
				<b>L</b>	77°16'10.78"E	28°35'56.82"N
				<b>M</b>	77°16'12.06"E	28°35'56.30"N
				<b>N</b>	77°16'12.98"E	28°35'55.81"N
				<b>O</b>	77°16'9.65"E	28°35'52.18"N
				<b>P</b>	77°16'6.04"E	28°35'49.65"N
				<b>Q</b>	77°15'59.68"E	28°35'58.08"N
<b>R</b>	77°15'56.35"E	28°35'56.19"N				
<b>S</b>	77°15'54.06"E	28°35'57.92"N				
<b>T</b>	77°15'52.48"E	28°35'59.69"N				
<b>U</b>	77°15'51.68"E	28°36'1.08"N				





भारत सरकार  
GOVERNMENT OF INDIA

# दिल्ली राजपत्र

## Delhi Gazette

एस.जी.-डी.एल.-अ.-31012023-243301  
SG-DL-E-31012023-243301असाधारण  
EXTRAORDINARYप्राधिकार से प्रकाशित  
PUBLISHED BY AUTHORITY

सं. 39]	दिल्ली, सोमवार, जनवरी 30, 2023/माघ 10, 1944	[रा.रा.क्षे.दि. सं. 469
No. 39]	DELHI, MONDAY, JANUARY 30, 2023/MAGHA 10, 1944	[N. C. T. D. No. 469

भाग IV  
PART IVराष्ट्रीय राजधानी राज्य क्षेत्र दिल्ली सरकार  
GOVERNMENT OF THE NATIONAL CAPITAL TERRITORY OF DELHI

वन और वन्यजीव विभाग

अधिसूचना

दिल्ली, 30 जनवरी, 2023

No. 188/CFD/Land/Nh-24/2.00 ha/FCA land/Notification/2021-22/ 18972-79.—गृह मंत्रालय, भारत सरकार की दिनांक 24.08.1950 की अधिसूचना संख्या 104-जे, दिनांक 06.12.1950 की अधिसूचना संख्या 146-जे तथा दिनांक 1 नवंबर, 1956 की एसआरओ संख्या 2536 के अनुसार तथा भारतीय वन अधिनियम, 1927 (1927 का XVI) की धारा 29 द्वारा प्रदत्त शक्तियों का प्रयोग करते हुए राष्ट्रीय राजधानी क्षेत्र दिल्ली के उपराज्यपाल, आधिकारिक राजपत्र में अधिसूचना के प्रकाशन की दिनांक से नीचे दी गई अनुसूची में वर्णित भूमि को 'संरक्षित वन' घोषित करते हैं।

अनुसूची

क्र.सं.	जिला	स्थान	क्षेत्रफल (हेक्टेयर में)	भू-निर्देशांक		
1.	पूर्व	सराय काले खां यमुना पुल (पीडब्ल्यूडी कार्यालय के पीछे, एनएच-24)	2.00	1	28° 36.118	77° 16.086
				2	28° 36.099	77° 16.044
				3	28° 36.077	77° 16.000
				4	28° 36.051	77° 16.022
				5	28° 36.047	77° 16.035



				6	28° 36.039	77° 16.075
				7	28° 36.036	77° 16.100
				8	28° 36.030	77° 16.117
				9	28° 36.047	77° 16.140
				10	28° 36.071	77° 16.121
				11	28° 36.102	77° 16.099

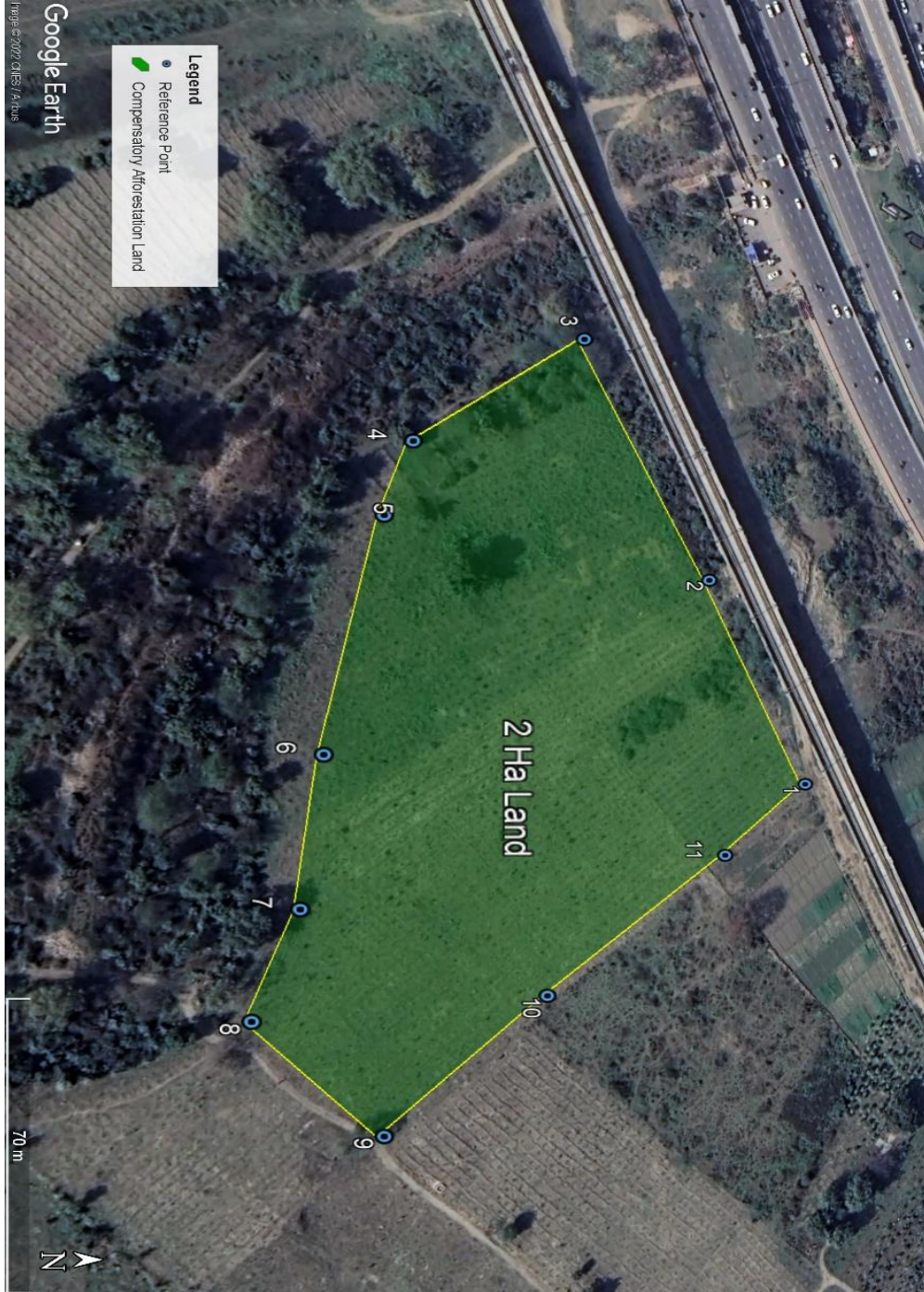

राष्ट्रीय राजधानी क्षेत्र दिल्ली के उपराज्यपाल  
के आदेश द्वारा और उनके नाम पर,-  
ए. के. सिंह, प्रधान सचिव (पर्यावरण एवं वन)

## DEPARTMENT OF FORESTS AND WILDLIFE

## NOTIFICATION

Delhi, the 30th January, 2023

**No. 188/CFD/Land/Nh-24/2.00 ha/FCA land/Notification/2021-22/18972-79.**—In exercise of the Powers conferred by section 29 of the Indian Forest Act, 1927 (XVI of 1927), read with the Government of India, Ministry of Home Affairs, Notification No. 104-J and 146-J dated 24.08.50 and 06.12.50, read with S.R.O. no 2536 dated 1st November, 1956, the Lt. Governor of National Capital Territory of Delhi is pleased to declare the land described in the Schedule below to be 'Protected Forests' with effect from the date of publication of this Notification in the Official Gazette.

## SCHEDULE

S. No.	District	Location	Area (Ha)	Geo-Coordinates		
1.	East	Sarai Kale Khan Yamuna Bridge (Behind PWD Office, NH-24)	2.00	1	28° 36.118	77° 16.086
				2	28° 36.099	77° 16.044
				3	28° 36.077	77° 16.000
				4	28° 36.051	77° 16.022
				5	28° 36.047	77° 16.035
				6	28° 36.039	77° 16.075
				7	28° 36.036	77° 16.100
				8	28° 36.030	77° 16.117
				9	28° 36.047	77° 16.140
				10	28° 36.071	77° 16.121
				11	28° 36.102	77° 16.099



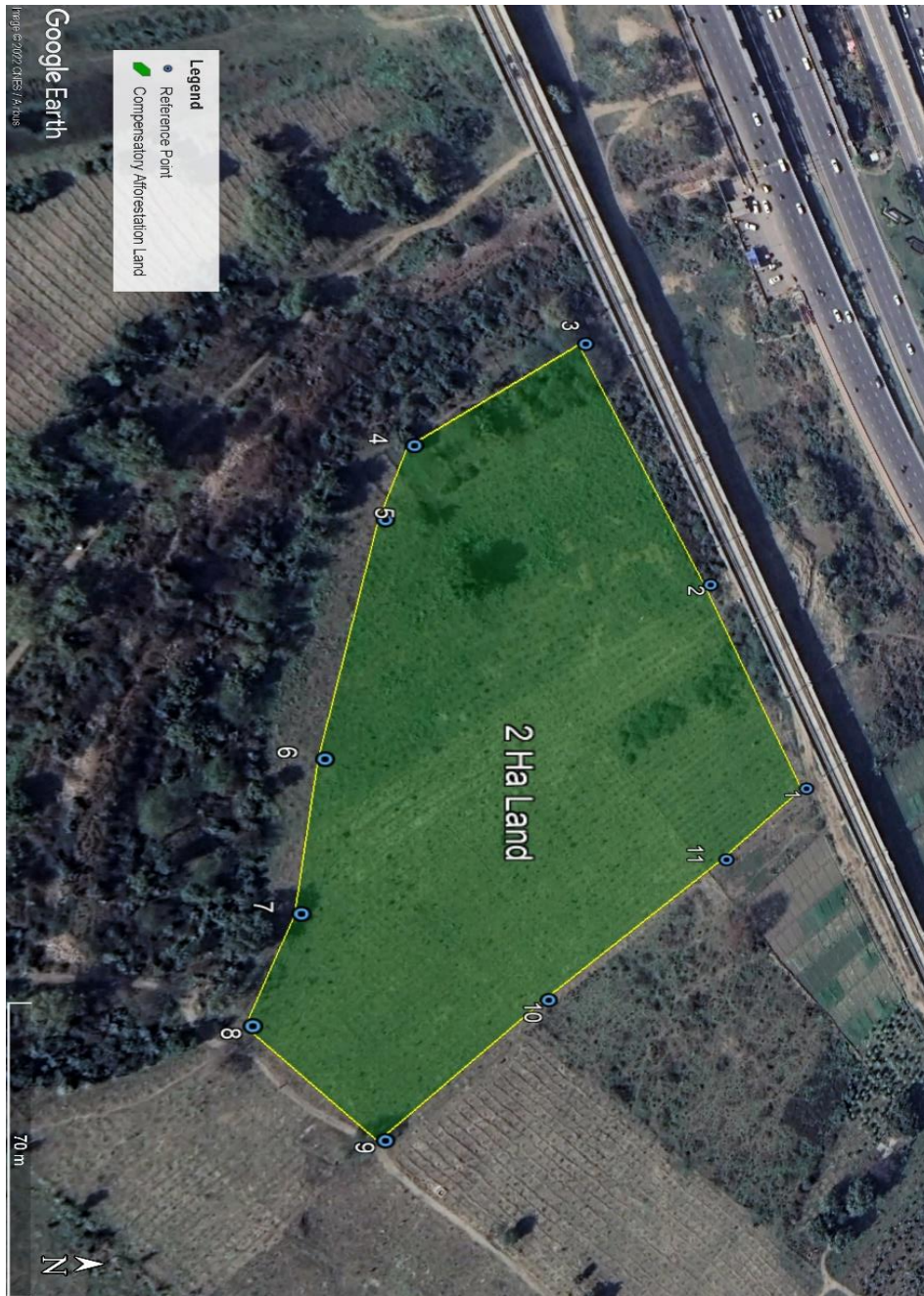

By Order and in the Name of the  
Lieutenant Governor of National Capital Territory of Delhi,  
A.K. SINGH, Pr. Secy. (Environment and Forests)